







Riite





/

PWR

HDD

RG-UAC6000



CPU/ /

-

cpu

CPU

CPU

80%

CPU

80%

(80%)

*

4008111000

<http://webchat.ruijie.com.cn>

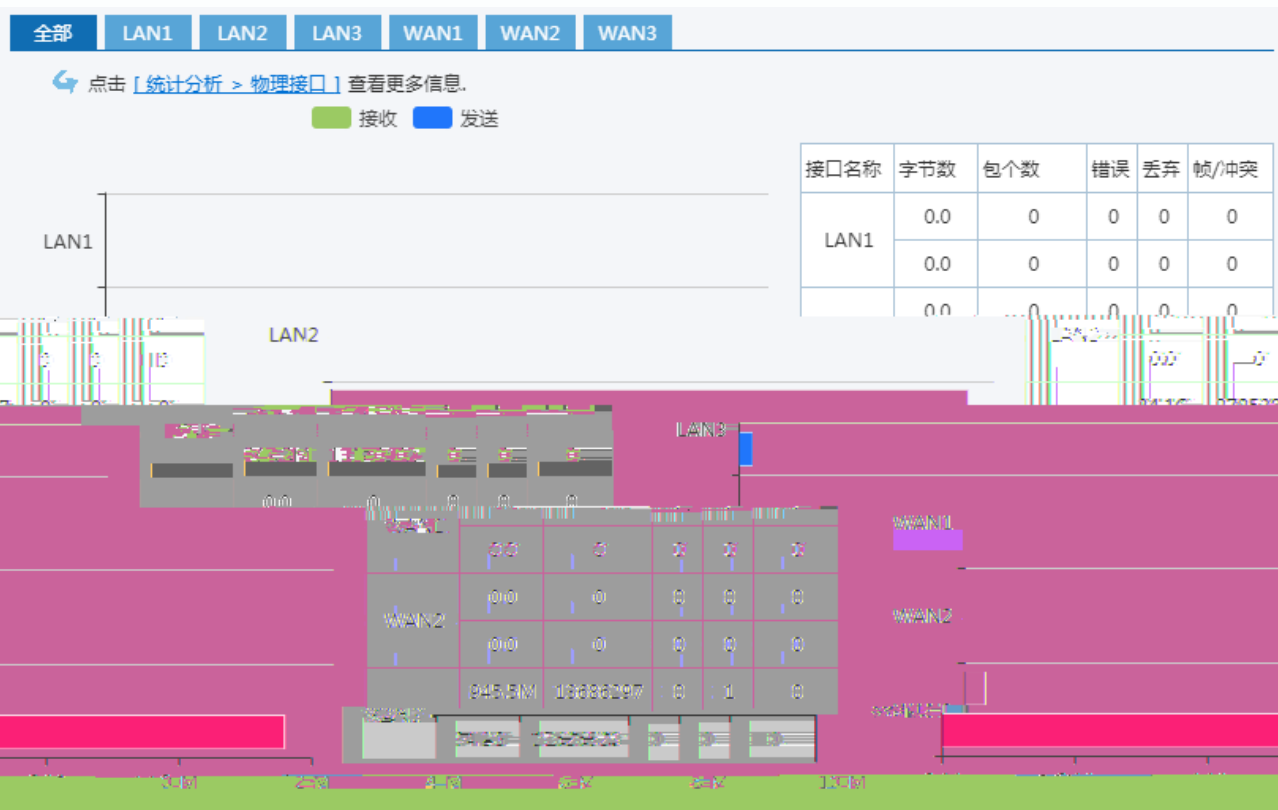

DoS攻击查询结果 扩展显示 列表显示

记录数: 共 300 条

源IP地址	目的IP地址	匹配策略名	描述	严重等级	动作	记录时间	详细	序号	类型	源区域	源IP
2017-09-20 21:10:31	详细	病毒查杀	IP数据块分片... 内网	1	服务器DOS	172.16.162.2	183.136.184.188		中	拒绝	
2017-09-20 21:10:31	详细	病毒查杀	IP数据块分片... 内网	2	服务器DOS	172.16.162.2	172.16.162.252		中	拒绝	
2017-09-20 21:09:52	详细	病毒查杀	IP数据块分片... 内网	3	服务器DOS	172.16.162.164	172.16.162.252		中	拒绝	
2017-09-20 21:08:37	详细	病毒查杀	IP数据块分片... 内网	4	服务器DOS	172.16.162.164	172.16.162.252		中	拒绝	
2017-09-20 21:08:01	详细	病毒查杀	IP数据块分片... 内网	5	服务器DOS	172.16.162.2	183.136.184.188		中	拒绝	2017-09-20 21:08:01
2017-09-20 21:08:21	详细	病毒查杀	IP数据块分片... 内网	6	服务器DOS	172.16.162.2	172.16.162.252		中	拒绝	
2017-09-20 21:08:01	详细	病毒查杀	IP数据块分片... 内网	8	服务器DOS	172.16.162.2	172.16.162.252		中	拒绝	

web

阻断记录查询结果

扩展显示

列表显示

前或后翻页

点击列表

序号	源IP	源网段	目的IP	目的网段	协议	防护策略	攻击类型	发生时间	操作	
1	172.16.162.2	局域网	172.16.162.252	局域网	0.0.0.0	UDP	DOS/DDOS防护	服务器DOS	2017-09-20 21:13:01	<input type="radio"/> 病毒查杀 <input type="radio"/> WEB应用防护 <input type="radio"/> 网页URL
2	172.16.162.2	局域网	183.136.184.149	浙江省杭州市	0.0.0.0	UDP	DOS/DDOS防护	服务器DOS	2017-09-20 21:11:18	<input checked="" type="radio"/> 阻断记录 <input type="radio"/> 会话记录
3	172.16.162.164	局域网	172.16.162.252	局域网	0.0.0.0	UDP	DOS/DDOS防护	服务器DOS	2017-09-20 21:11:01	<input type="radio"/> 告警记录
4	172.16.162.164	局域网	172.16.162.252	局域网	0.0.0.0	UDP	DOS/DDOS防护	服务器DOS	2017-09-20 21:11:01	
5	172.16.162.2	局域网	183.136.184.188	浙江省杭州市	0.0.0.0	UDP	DOS/DDOS防护	服务器DOS	2017-09-20 21:11:01	



- - -

PC

IP



Web

6

用户名称		用户名
admin		
密码	<input type="password"/>	设置
确认密码	<input type="password"/>	确认
用Dkey认证 (DKey日志权限:只有插入DKey才能查询审计日志, DKey登录权限:只有插入DKey才能登录管理)		<input type="checkbox"/> 使
DKEY写入操作前, 请先下载并安装DKEY驱动, 一个DKEY只能仅存一个用户的Dkey信息, 写入DKEY将覆盖上一个用户的Dkey信息。注:		
姓名	<input type="text"/>	真实
部门	<input type="text"/>	公司
地址	<input type="text"/>	邮件
号码	<input type="text"/>	电话
	超级管理员 [系统角色]	角色
区域	启用	所属
	<input type="text"/>	状态
		备注

日期和时间

时区	北京, 重庆, 香港特别 ▼	系统时区	(GMT+08:00)
日期	2018/08/20	系统日期	2018/08/20
时间	1 时 6 分 15 秒	系统时间	2
自动与SNTP服务同步		SNTP	<input type="checkbox"/>



1

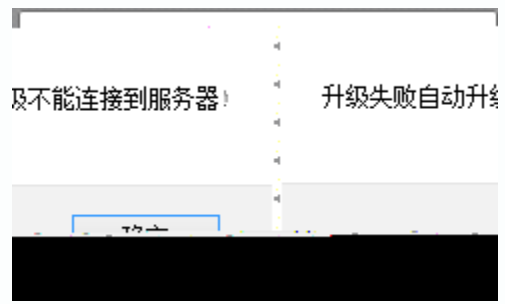

121.201.33.146



1

1.

2.

JETET

Tyco

1.

400

2.

400



1

ISG



配置备份与恢复

配置备份

(将设备配置导出为配置文件)

配置备份文件名称: 配置备份

配置备份文件路径: 配置备份



Riite



www.ruijie.com.cn

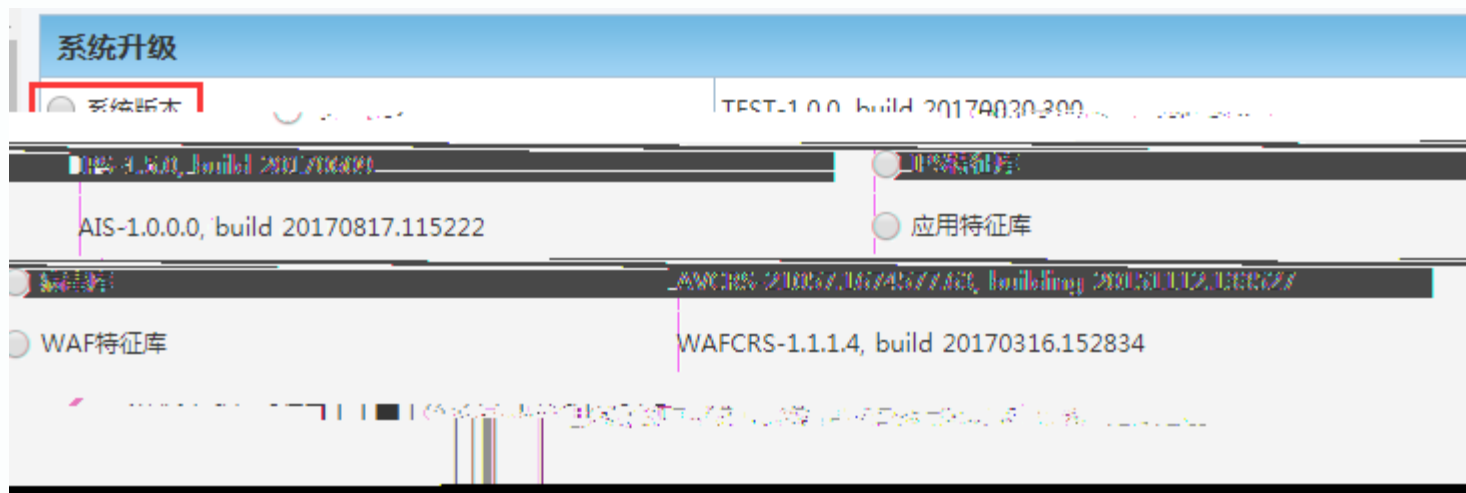

ISG

ISP

WAF

DNS

系统升级		确定	取消
<input type="radio"/> 系统版本	200M-1.0.0, build 20180709.147		
<input type="radio"/> 应用特征库	应用特征库		
<input type="radio"/> 病毒库	AVCRS-21057.1674577.63, building		
<input type="radio"/> WAF特征库	WAF-1.2 0.0, build 20180327		
<input type="radio"/> 混合特征库	混合特征库		